CR CR形コントロールボックス（水切、防塵・防水構造）

屋内・屋外兼用 保護等級 IP55※（カテゴリー2） CA CA100 CA-G04 塗装性能（塩水噴霧）1000h（37頁） 塗装性能（耐酸・アルカリ性）120h（37頁） RoHS レーザー穴加工 粉体塗装

キャッチクリップ付で水切、防塵・防水構造のコントロールボックス

● 扉の裏面に万能パネル取付レールが付いていますので万能パネル（BP22-P-Z）（96頁）の取り付けが容易です。

塗装色	ライトベージュ塗装（5Y7/1）LB色（日塗工P25-70B）
材質	鉄
取付基板	鉄製基板（2.3mm）クリーム塗装（2.5Y8/2）
キャビネット板厚	扉1.6mm　ボデー1.6mm
ハンドル	キャッチクリップ（ステンレス製）
扉形式	片扉

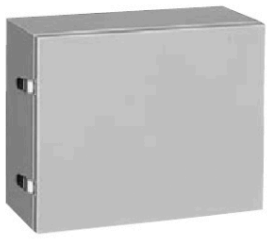

CR25-54

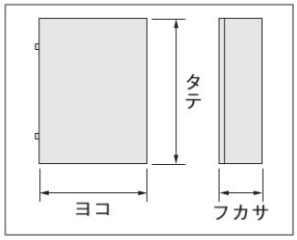

オプション
BP22-P-Z 万能パネル（96頁）

屋内・屋外兼用 IP55※（カテゴリー2）
※水抜き孔は保護等級の判定に含めていません。

ライトベージュ塗装 LB色（5Y7/1） 日塗工P25-70B

単位：mm

フカサ250mm

納期区分	品名記号			標準価格 円	外形寸法 ヨコ	外形寸法 タテ	外形寸法 フカサ	鉄製基板寸法 ヨコ	鉄製基板寸法 タテ	有効フカサ	質量 kg
◎	CR25-45			50,500	400	500	250	320	420	232	14.4
◎	CR25-46			57,000	〃	600	〃	〃	520	〃	17.1
◎	CR25-54			50,500	500	400	250	420	320	232	14.7
◎	CR25-55			57,000	〃	500	〃	〃	420	〃	17.5
◎	CR25-56			62,500	〃	600	〃	〃	520	〃	20.3
◎	CR25-57			68,000	〃	700	〃	〃	620	〃	23.1
◎	CR25-65			65,000	600	500	250	520	420	232	20.4
◎	CR25-66			68,000	〃	600	〃	〃	520	〃	23.7
◎	CR25-67			74,500	〃	700	〃	〃	620	〃	26.9

フカサ300mm

納期区分	品名記号			標準価格 円	外形寸法 ヨコ	外形寸法 タテ	外形寸法 フカサ	鉄製基板寸法 ヨコ	鉄製基板寸法 タテ	有効フカサ	質量 kg
◎	CR30-45			57,000	400	500	300	320	420	282	15.9
◎	CR30-46			62,500	〃	600	〃	〃	520	〃	18.4
◎	CR30-54			57,000	500	400	300	420	320	282	15.9
◎	CR30-55			62,500	〃	500	〃	〃	420	〃	18.8
◎	CR30-56			68,000	〃	600	〃	〃	520	〃	21.8
◎	CR30-57			74,500	〃	700	〃	〃	620	〃	24.7
◎	CR30-65			68,000	600	500	300	520	420	282	21.8
◎	CR30-66			74,500	〃	600	〃	〃	520	〃	25.2
◎	CR30-67			81,500	〃	700	〃	〃	620	〃	28.5
◎	CR30-68			87,500	〃	800	〃	〃	720	〃	31.9
◎	CR30-76			85,000	700	600	300	620	520	282	28.6
◎	CR30-77			93,000	〃	700	〃	〃	620	〃	32.3
◎	CR30-78			102,000	〃	800	〃	〃	720	〃	36.1

ご注意 壁掛け専用キャビネットですので床面設置の場合は、キャビネット底面に加え背面で固定してください。

CR CR形コントロールボックス（水切、防塵・防水構造）

塗装色	ライトベージュ塗装（5Y7/1）LB色（日塗工P25-70B）
材質	鉄
取付基板	鉄製基板（2.3mm）クリーム塗装（2.5Y8/2）
キャビネット板厚	扉1.6mm　ボデー1.6mm
ハンドル	キャッチクリップ（ステンレス製）
扉形式	片扉

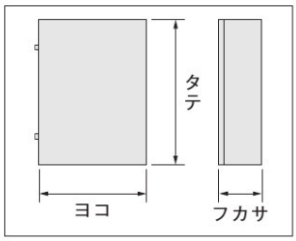

屋内・屋外兼用 IP55※
（カテゴリー2）
※水抜き孔は保護等級の判定に含めていません。

ライトベージュ塗装
LB色（5Y7/1）
日塗工P25-70B

単位：mm

フカサ350mm

納期区分	品名記号			標準価格 円	外形寸法 ヨコ	外形寸法 タテ	外形寸法 フカサ	鉄製基板寸法 ヨコ	鉄製基板寸法 タテ	有効フカサ	質量 kg
◎	CR35-45			59,500	400	500	350	320	420	332	17.0
◎	CR35-54			59,500	500	400	350	420	320	332	17.1
◎	CR35-55			65,000	〃	500	〃	〃	420	〃	19.5
◎	CR35-56			74,500	〃	600	〃	〃	520	〃	23.2
◎	CR35-57			81,500	〃	700	〃	〃	620	〃	26.3
◎	CR35-65			72,000	600	500	350	520	420	332	23.2
◎	CR35-66			81,500	〃	600	〃	〃	520	〃	26.7
◎	CR35-67			90,500	〃	700	〃	〃	620	〃	30.2
◎	CR35-68			95,500	〃	800	〃	〃	720	〃	33.7
◎	CR35-76			90,500	700	600	350	620	520	332	30.2
◎	CR35-77			98,000	〃	700	〃	〃	620	〃	34.1
◎	CR35-78			105,000	〃	800	〃	〃	720	〃	38.1

フカサ400mm

◎	CR40-45			62,500	400	500	400	320	420	382	18.2
◎	CR40-54			62,500	500	400	400	420	320	382	18.2
◎	CR40-55			68,000	〃	500	〃	〃	420	〃	21.4
◎	CR40-56			77,500	〃	600	〃	〃	520	〃	24.6
◎	CR40-57			85,000	〃	700	〃	〃	620	〃	27.7
◎	CR40-65			74,500	600	500	400	520	420	382	24.6
◎	CR40-66			87,500	〃	600	〃	〃	520	〃	28.3
◎	CR40-67			93,000	〃	700	〃	〃	620	〃	31.9
◎	CR40-68			98,000	〃	800	〃	〃	720	〃	35.4
◎	CR40-76			93,000	700	600	400	620	520	382	31.9
◎	CR40-77			102,000	〃	700	〃	〃	620	〃	35.9
◎	CR40-78			109,000	〃	800	〃	〃	720	〃	40.0

ご注意 壁掛け専用キャビネットですので床面設置の場合は、キャビネット底面に加え背面で固定してください。

オプション

BP22-P 万能パネル

RoHS

● CR形コントロールボックス扉裏面の万能パネル取付レールにご利用ください。

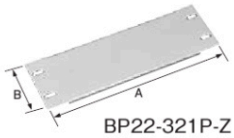

BP22-321P-Z

〔取付例〕

単位：mm

納期区分	品名記号			標準価格 円	セット内容	外形寸法 A（ヨコ）	外形寸法 B（タテ）	適用CRキャビネット
◎	BP22-321P-Z			2,350	パネル1枚 取付ねじ	320	100	ヨコ400mmのキャビネット 扉裏面用
◎	BP22-322P-Z			2,750		〃	200	〃
◎	BP22-323P-Z			3,450		〃	300	〃
◎	BP22-421P-Z			2,650		420	100	ヨコ500mmのキャビネット 扉裏面用
◎	BP22-422P-Z			2,950		〃	200	〃
◎	BP22-423P-Z			4,000		〃	300	〃
◎	BP22-425P-Z			5,800		〃	500	〃
◎	BP22-521P-Z			2,750		520	100	ヨコ600mmのキャビネット 扉裏面用
◎	BP22-522P-Z			3,650		〃	200	〃
◎	BP22-523P-Z			4,600		〃	300	〃
◎	BP22-525P-Z			6,700		〃	500	〃
◎	BP22-621P-Z			2,950		620	100	ヨコ700mmのキャビネット 扉裏面用
◎	BP22-622P-Z			4,000		〃	200	〃
◎	BP22-623P-Z			5,150		〃	300	〃
◎	BP22-625P-Z			7,600		〃	500	〃