適合ランプ	形状	形式／価格	仕様	寸法図

アイ ランプホルダ用

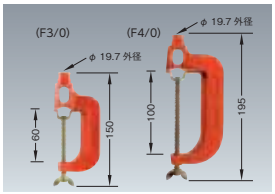

バイス
F3/O (オレンジ)
F3/W (白色)
¥1,500
F4/O (オレンジ)
F4/W (白色)
¥1,900
F3/O・F3/W
質量:170g
F4/O・F4/W
質量:260g

※バイスは最大締め付けトルクの 8.8Nm 以下で締付けてください。
※黒色も特注対応できますので、弊社営業所へお問合わせください。

取付時

アイ ランプホルダ用

パイプ取付用クランプ
CNHA201
¥1,650
適合器具 :**HSW1・HSB1**
適合ポール: φ 42.7、φ 48.6mm
仕上:電気亜鉛めっき
水平・斜めのパイプにも取付可
※パイプの途中で、タテ、ヨコ問わずに取付可能

取付時

アイ ランプホルダ用

ジョインター
(φ 60.5 (2B) ポール用・挿入寸法 60mm)
JH2004
¥3,900
(φ 89.1 (3B) ポール用・挿入寸法 70mm)
JH3004
¥5,300
適合器具 :
SSA-0・S0・HK0・K0・IK0・HS0
継手 F1 と組合せてホルダをポールトップで使用できます。

JH2004 + F1 + ホルダ・ランプ取付例

アイ ランプホルダ用

ジョインター
(φ 60.5 (2B) ポール用・挿入寸法 60mm)
JC2010
¥4,200
(φ 89.1 (3B) ポール用・挿入寸法 70mm)
JC3010
¥4,800
適合器具 :
SSA-0・S0・HK0・K0・IK0・HS0
3 灯用クラスターと組合せて多灯での使用ができます。

JC2010 + CB1004 F1 (3 個) +ホルダ・ランプ (3 セット) 取付例

アイ ランプホルダ用

ポールトップ金具
APT141
¥5,300
適合器具 :**HSW1・HSB1**
ポール挿入寸法: φ 42.7 ～φ 48.6 × 85mm
本体:鋼管
仕上:グレイ
質量:550g
※ポールの先端にかぶせボルトを締めるだけで OK

取付時

アイ ランプホルダ用

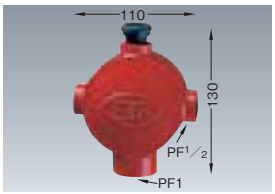

3 灯用クラスター
CB1004
¥4,480
適合ホルダ :**S-1・HS-1・K-1・HK-1**
(各ホルダに F1 継手を組合せたもの)
適合器具 :
SSA-0・S0・HK0・K0・IK0・HS0
ジョインター JC2010、JC3010 の上部にセットし、
3 灯迄ホルダを取付けられます。
※ゴムブッシングは 1 個付属されています。

JC2010 + CB1004 F1 (3 個) +ホルダ・ランプ (3 セット) 取付例

アイ ランプホルダ用

ガード
GS7
¥5,950
適合ランプ :**S0/W・S0/W(BK)-L14**
材質:ステンレス
質量:300g
※ S0 ホルダに LED アイランプを使用し、ガードを取付ける場合は GS7 をご使用ください。

アイ ランプホルダ用

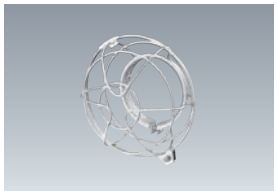

ガード
GK5
¥5,000
適合ランプ :**K0/W・K0/W(BK)-L14**
材質:ステンレス
質量:220g
※ K0 ホルダに LED アイランプを使用し、ガードを取付ける場合は GK5 をご使用ください。

アイ ランプホルダ用

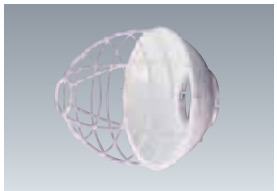

HSB 形ホルダ用ガード
GHB1
¥3,900
適合器具 :**HSB1・HSB**
材質:鋼板
仕上色:ホワイト
質量:500g

取付時

アイ ランプホルダ用

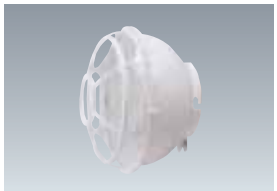

SS・SSA 形ホルダ用ガード
GS6
¥1,700
適合器具 :**SS0・SSA-0・S0**
材質 : 鋼板
仕上色 : ホワイト
質量 :310g

取付時

アイ ランプホルダ用

HSW 形ホルダ用ガード
GHW5
¥4,400
適合器具 :**HSW1・HSW**
材質 : 鋼材 (電気亜鉛めっき)
質量 :900g
※ GHW4 の代替品となります。

取付時

アイ ランプホルダ用

三脚
LWT-1
¥19,800
(三脚のみ)
適合器具 :**K0・S0・HK0・HS0**
質量 :2.4kg
1120 ～ 2000mm まで高さ調節可能
※適合ホルダのリード線長さ (推奨 2m 以上) をご指示ください。

取付時

アイ サインビート用
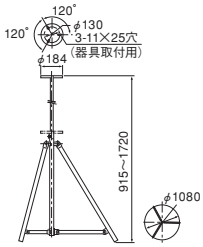
スタンド
RLS-1
¥14,000
915 ～ 1720mm まで
高さ調節可能
※本体の取付ボルトピッチ φ 140 と適合します。